QUAND IL DISAIT A SES AMIS — I 165-1

Paroles : Didier RIMAUD - Musique Jo AKEPSIMAS

Disque SM 30 627

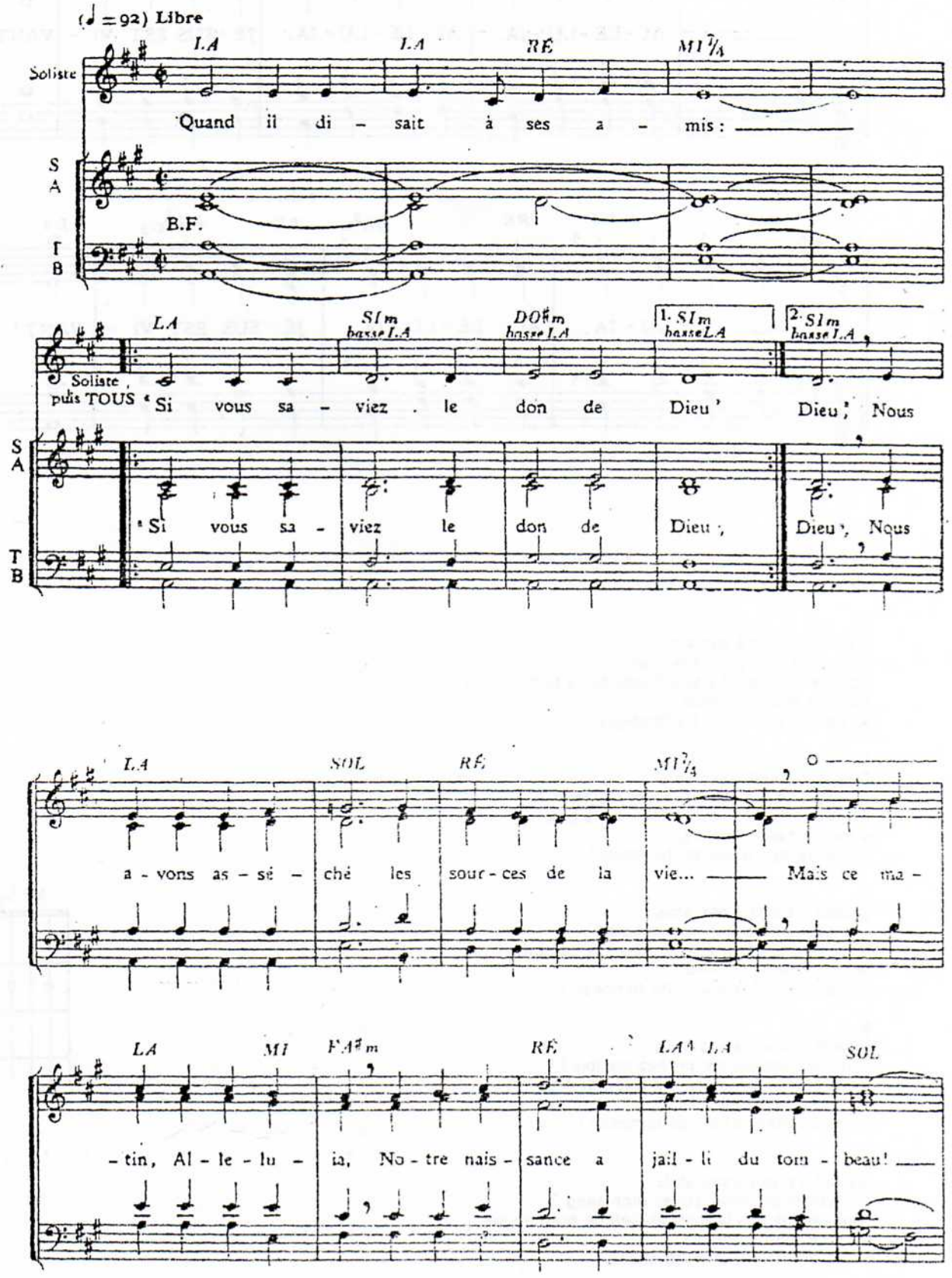

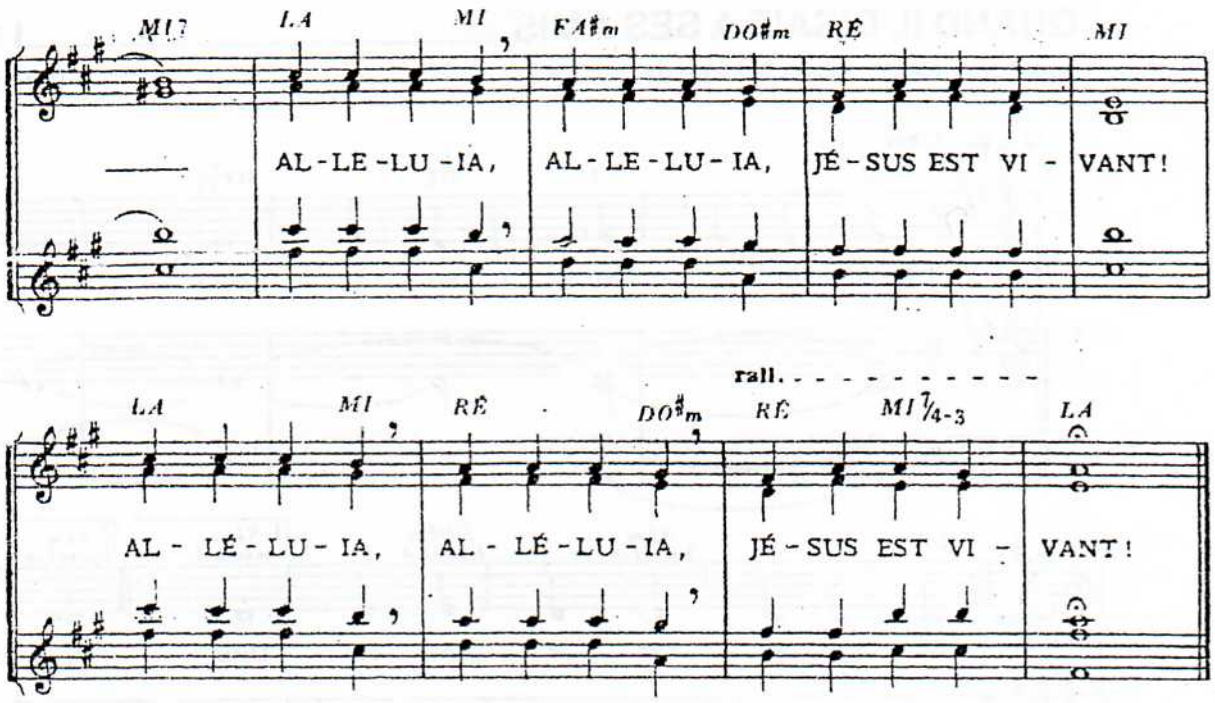

2.
Quand il disait à ses amis :
" Venez à moi, je suis le jour ",
Nous avons sacrifié aux forces de la nuit...
Mais ce matin, Alléluia,
Notre lumière a jailli du tombeau !

3.
Quand il disait à ses amis :
" Je suis vainqueur, pourquoi trembler ? "
Nous avons nié Dieu en face de la peur...
Mais ce matin, Alléluia,
Notre pardon a jailli du tombeau !

4.
Quand il disait à ses amis :
" Heureux celui qui veut la paix "
Nous avons déserté le lieu de nos combats...
Mais ce matin, Alléluia,
Notre espérance a jailli du tombeau !

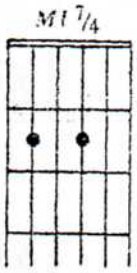

5.
Quand il disait à ses amis :
" Séchez vos pleurs, prenez ma joie ! "
Nous avons perdu cœur à force de trahir...
Mais ce matin, Alléluia
Notre bonheur a jailli du tombeau !

6.
Quand il disait à ses amis :
" Soyez mon corps, soyez mon sang ",
Nous avons pris la mort au lieu de prendre vie...
Mais ce matin, Alléluia
Notre avenir a jailli du tombeau !